



Инструкция по созданию и загрузке пользовательского шаблона этикетки

В случае необходимости участник оборота товаров может использовать для печати этикеток собственные пользовательские шаблоны, для этого необходимо:

1. Установить специальное программное средство – графический дизайнер Jaspersoft Studio, версию 6.12.2, дистрибутив можно скачать по ссылке <https://community.jaspersoft.com/project/jaspersoft-studio/releases>. Обратите внимание на версию Jasper Studio, с момента выпуска этой документации могли выйти новые версии, Вам нужна именно 6.12.2.

2. Самостоятельно освоив работу в графическом редакторе Jaspersoft Studio, создать шаблон этикетки в формате *.Jasper, взяв за основу один из предложенных образцов.

Обратите внимание! Размер файла шаблона этикетки не должен превышать 100 Кбайт.

Если размер этикетки превышает допустимое значение необходимо уменьшить объем готовой этикетки одним из вариантов:

— вариант уменьшения изображения

— вариант уменьшения качества изображения, импортированного в этикетку, путем последовательности действий (подробно в «**Рекомендации от Оператора**», в разделе "**Помощь**").

3. Перечень шрифтов, поддерживаемых ГИС МТ для использования в пользовательских шаблонах этикеток:

- Arial/ Arial Bold;
- HelveticaNeue
- PTSans/ PTSans Italic/ PTSans Narrow Bold/ PTSans Narrow/PTSans Caption Bold/ PTSans Caption/ PTSans Caption Bold Italic;
- Tahoma Bold/ Tahoma;
- Verdana Bold/Verdana;
- DejaVuSans/ DejaVuSans-Bold/ DejaVuSans-BoldOblique/ DejaVuSansCondensed/ DejaVuSansCondensed-Bold/ DejaVuSansCondensed-BoldOblique/ DejaVuSansCondensed-Oblique/ DejaVuSansMono/ DejaVuSansMono-Bold/ DejaVuSansMono-BoldOblique/ DejaVuSansMono-Oblique/ DejaVuSans-Oblique/ DejaVuSerif/ DejaVuSerif-Bold/ DejaVuSerif-BoldItalic/ DejaVuSerifCondensed/ DejaVuSerifCondensed-BoldItalic/ DejaVuSerif-Italic.

4. При необходимости добавить в шаблон пользовательской этикетки следующие атрибуты (по умолчанию они включены в предложенный образец «**Большая желтая.jasper**»):

	Наименование атрибута	Описание
1.	cis	уникальный идентификатор товара
2.	fullName	Полное наименование товара на этикетке (формируется в свободной форме)
3.	model	Модель/артикул производителя (должен совпадать с номером модели, указанным в сертификате или декларации соответствия)
4.	productTypeDesc	вид обуви
5.	color	цвет
6.	productSize	размер в штихмассовой системе
7.	materialUpper	материал верха обуви
8.	materialLining	материал подкладки обуви
9.	materialDown	материал низа обуви/подшвы
10.	brand	торговая Марка / Бренд
11.	country	страна производства
12.	gtin	GTIN (код товара)
13.	tnVedCode	группа ТН ВЭД (первые 2 знака)
14.	tnVedCode10	код ТН ВЭД (10 знаков ТНВЭД)

Обратите внимание! Не допускается удаление объекта, в который выводится штрих-код в формате DataMatrix.

5. Изображение можно добавить в шаблон следующим образом:

- а. Поместить файл формата *.png в папку с редактируемым шаблоном этикетки;
- б. Добавить в шаблон объект «Image», перетянув соответствующий элемент палитры на рабочую область шаблона;

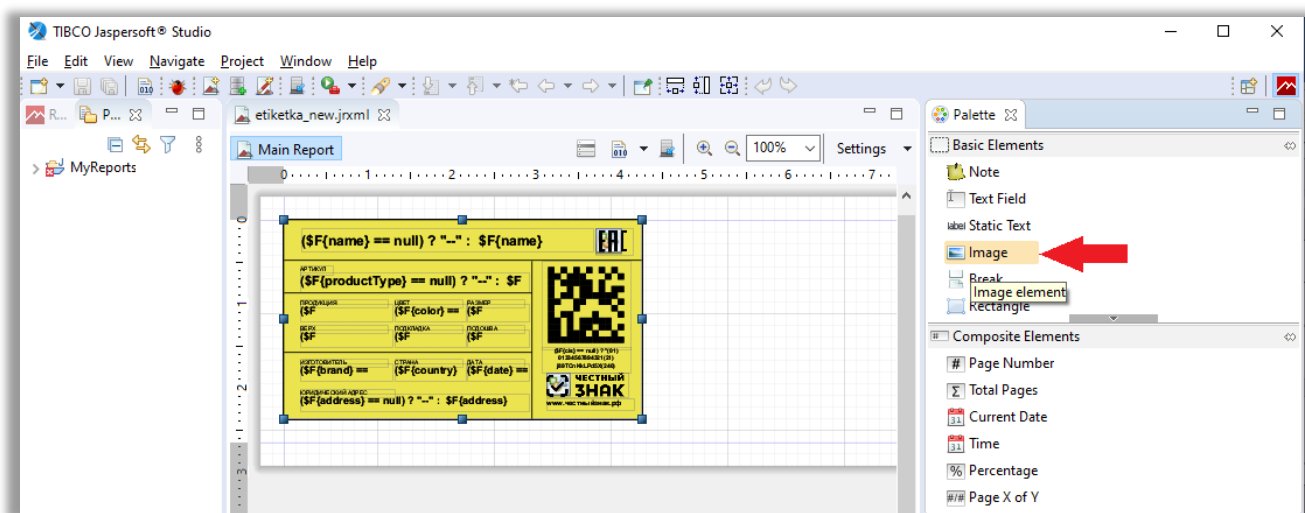

c. В открывшемся окне выбрать «Absolute path in the filesystem» и нажать кнопку «Browse...»:

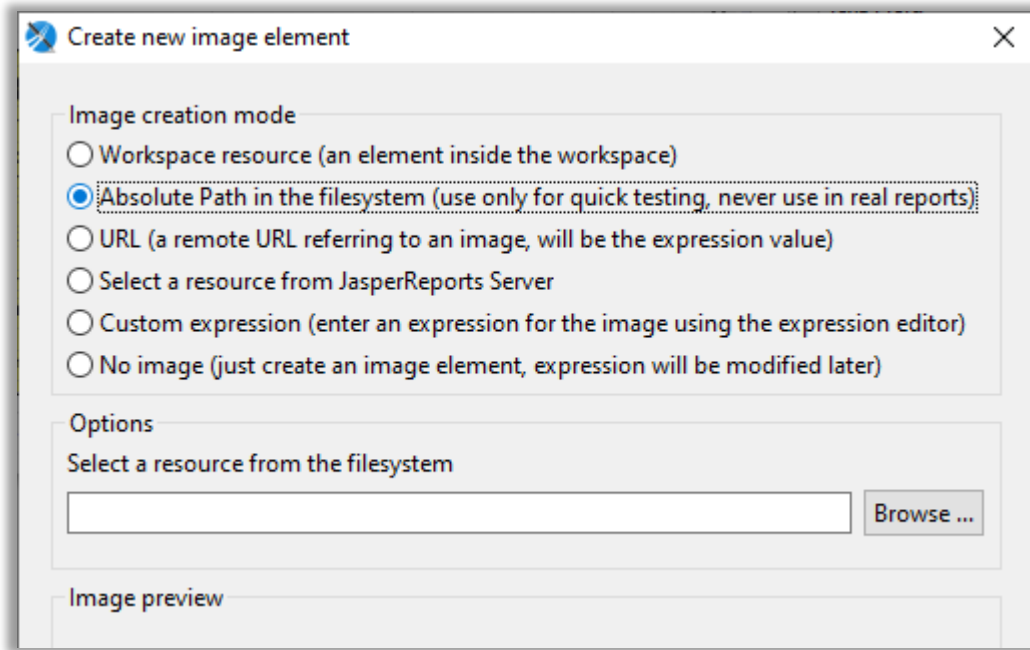

d. Выбрать файл, содержащий необходимое изображение:

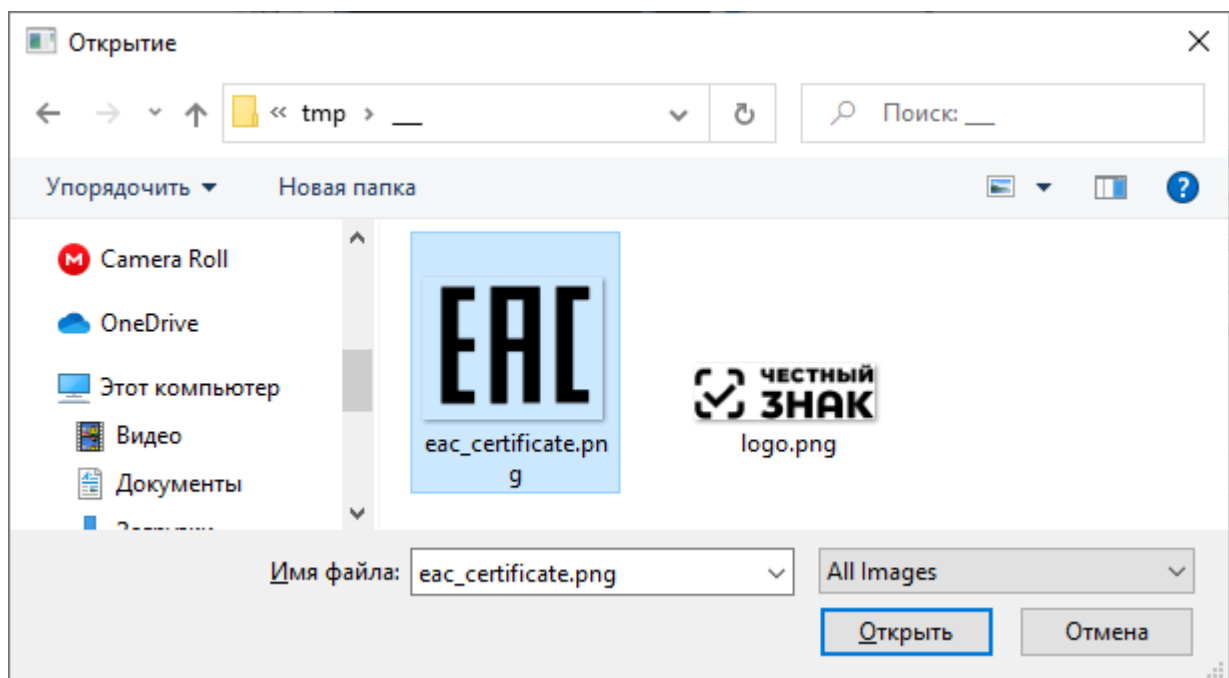

e. Нажать кнопку «Открыть» для подтверждения выбора.

f. Сформировать файл шаблона в формате .jasper, выбрав в меню «Project» пункт «Build Project».

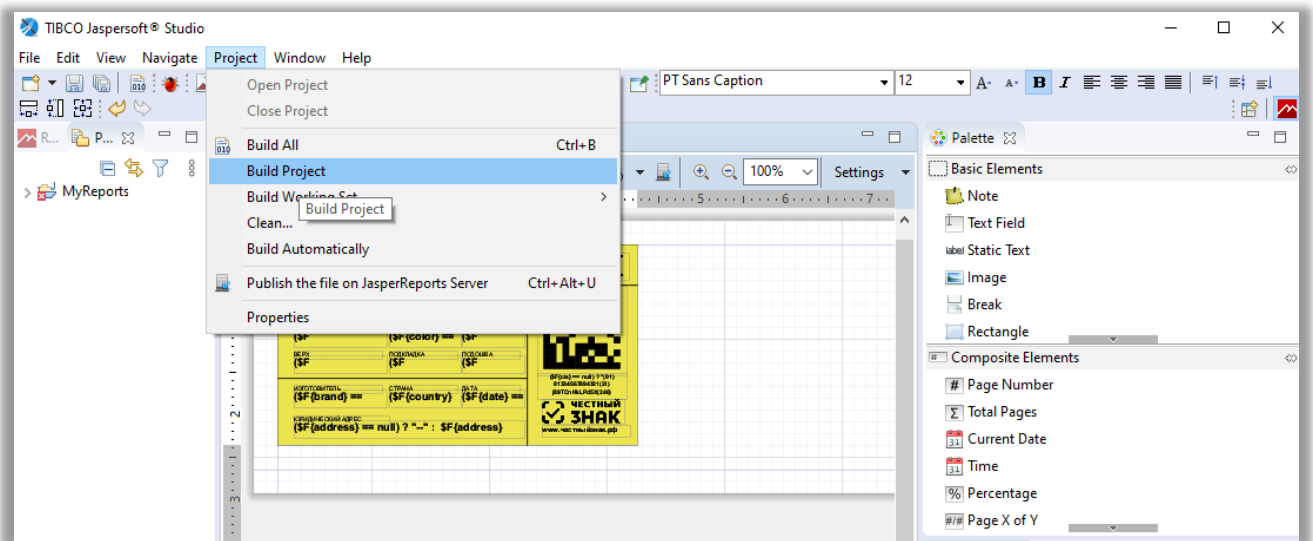

6. Найти в папке, содержащей шаблон этикетки, файл в формате .jasper и переименовать его в sticker.jasper

7. В папке, содержащей шаблон этикетки sticker.jasper и файлы изображений в формате PNG, сформировать zip-архив.

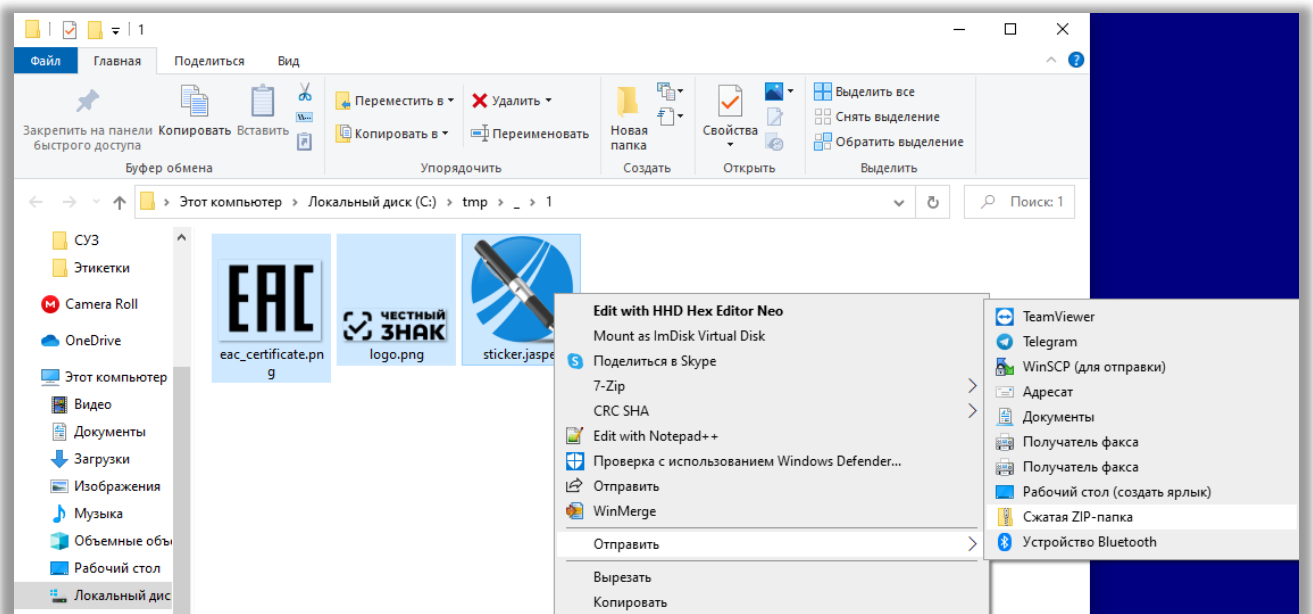

8. Перейти в пользовательский интерфейс СУЗ из личного кабинета ГИС МТ.

9. Зайти в раздел «**Этикетки**» с помощью соответствующей иконки в левой части экрана.

Этикетки

+ Импорт этикетки

Товарная группа	Наименование	Тип	Этикетка по умолчанию	Предпросмотр
	Zipped	Пользовательский	Нет	
	Вертикальная белая	Стандартный	Нет	
	Горизонтальная желтая	Стандартный	Нет	
	Большая желтая	Стандартный	Нет	
	Простая белая	Стандартный	Нет	
	Простая белая	Стандартный	Нет	
	Простая белая	Стандартный	Нет	

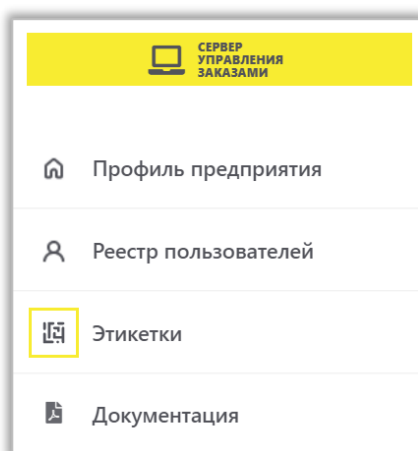

10. Нажать на кнопку «+Импорт этикетки»:

11. Выбрать zip-файл, содержащий шаблон этикетки в формате .jasper и файлы изображений в формате PNG, нажав на кнопку «ФАЙЛ»;

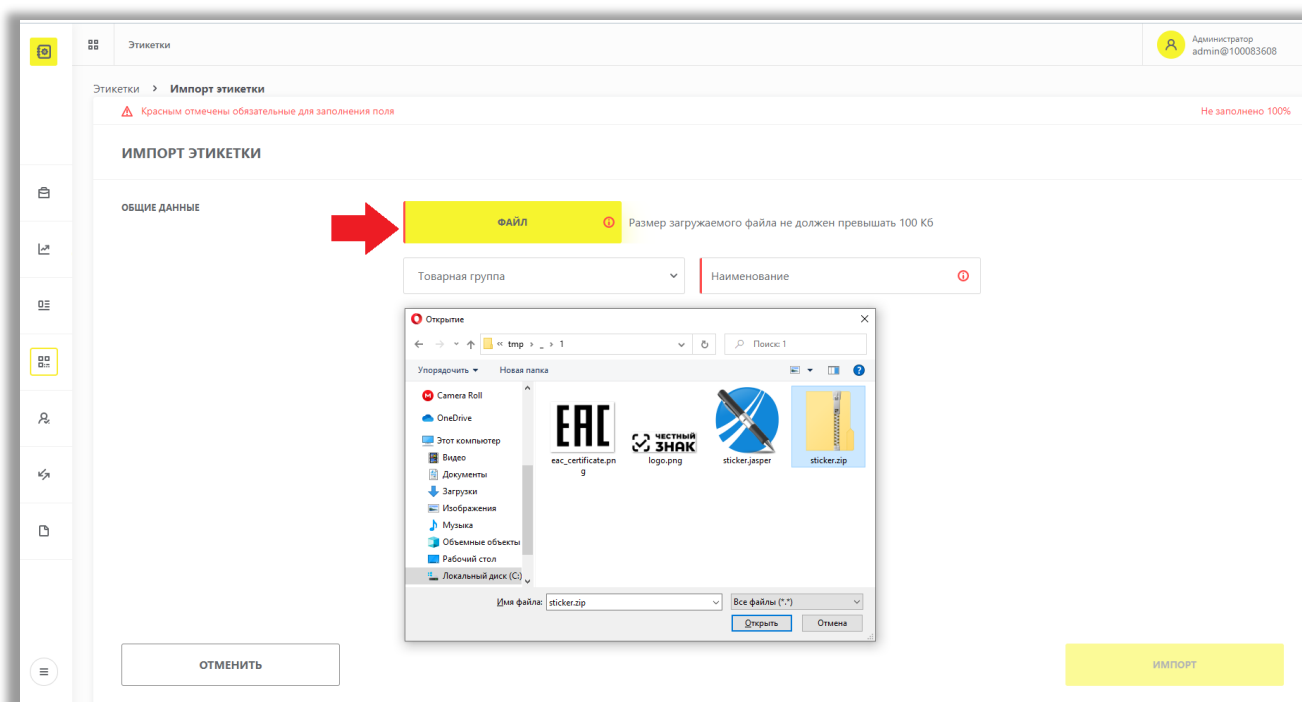

12. Нажать на кнопку «Открыть», подтвердив ранее выбранный шаблон этикетки;
13. Указать «Товарную группу», для которой загружается шаблон этикетки;

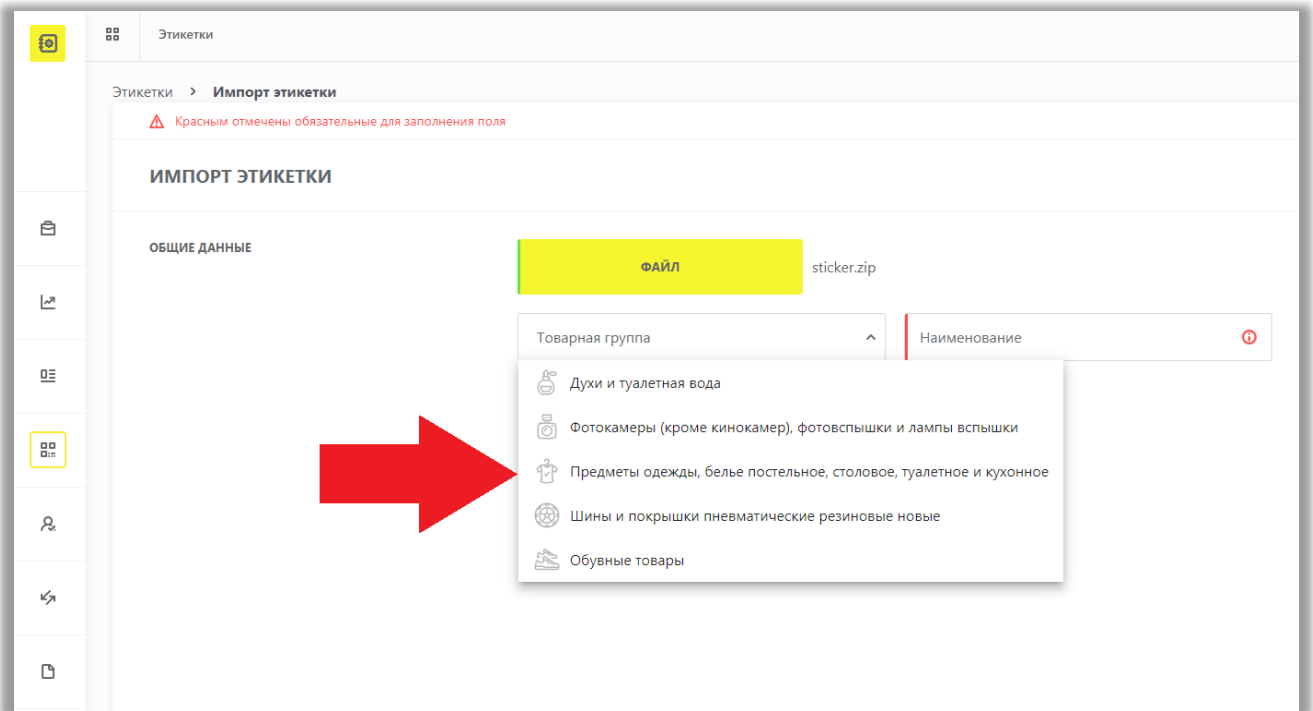

14. Задать «Наименование» шаблона;
15. Нажать кнопку «Импорт».

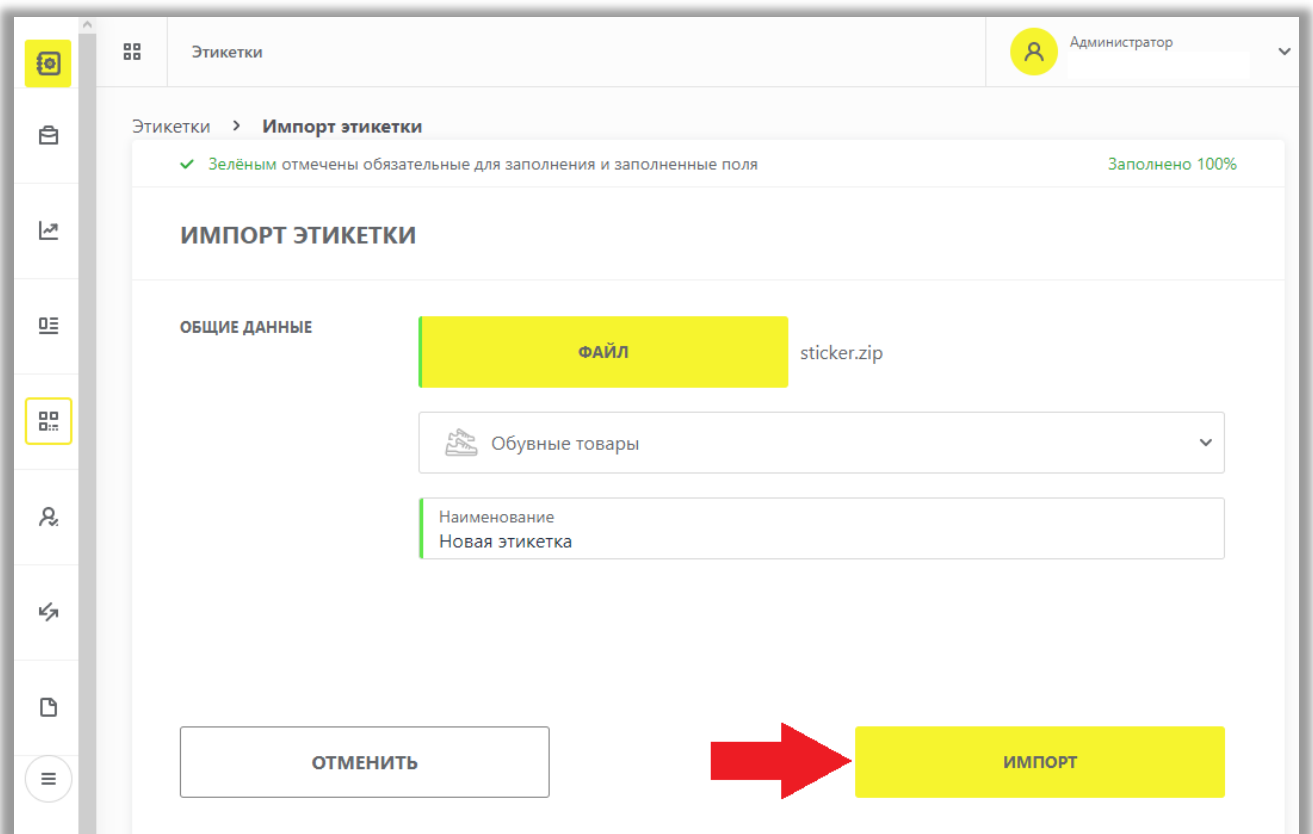

16. В результате успешной загрузки отправленный файл будет добавлен в список доступных шаблонов этикеток, либо отклонен с указанием ошибки – причины отклонения.

Этикетки						Администратор
+ Импорт этикетки						
Товарная группа	Наименование	Тип	Этикетка по умолчанию	Предпросмотр		
	Новая этикетка	Пользовательский	Нет	⌘		
	Вертикальная белая	Стандартный	Нет	👁		
	Горизонтальная желтая	Стандартный	Нет	👁		
	Большая желтая	Стандартный	Нет	👁		
	Простая белая	Стандартный	Нет	👁		
	Простая белая	Стандартный	Нет	👁		
	Простая белая	Стандартный	Нет	👁		

Шаблоны этикеток, успешно добавленные в список, будут доступны к выбору при печати кодов маркировки. Если новый шаблон не отобразился в диалоге печати кодов маркировки, обновите страницу браузера, нажав клавишу F5.

В случае, если у Вас возникли проблемы с загрузкой пользовательских шаблонов этикеток, обратитесь к нам по телефону 8 (800) 222-15-23 либо по электронной почте support@crpt.ru

Успешной работы в ГИС МТ!